ВНЕСЕНИЕ ИЗМЕНЕНИЙ В ГЕНЕРАЛЬНЫЙ ПЛАН СЕЛЬСКОГО ПОСЕЛЕНИЯ БУЛГАКОВСКИЙ СЕЛЬСОВЕТ МУНИЦИПАЛЬНОГО РАЙОНА УФИМСКИЙ РАЙОН РЕСПУБЛИКИ БАШКОРТОСТАН.

Карта границ населенных пунктов входящих в состав сельского поселения. М 1:10000

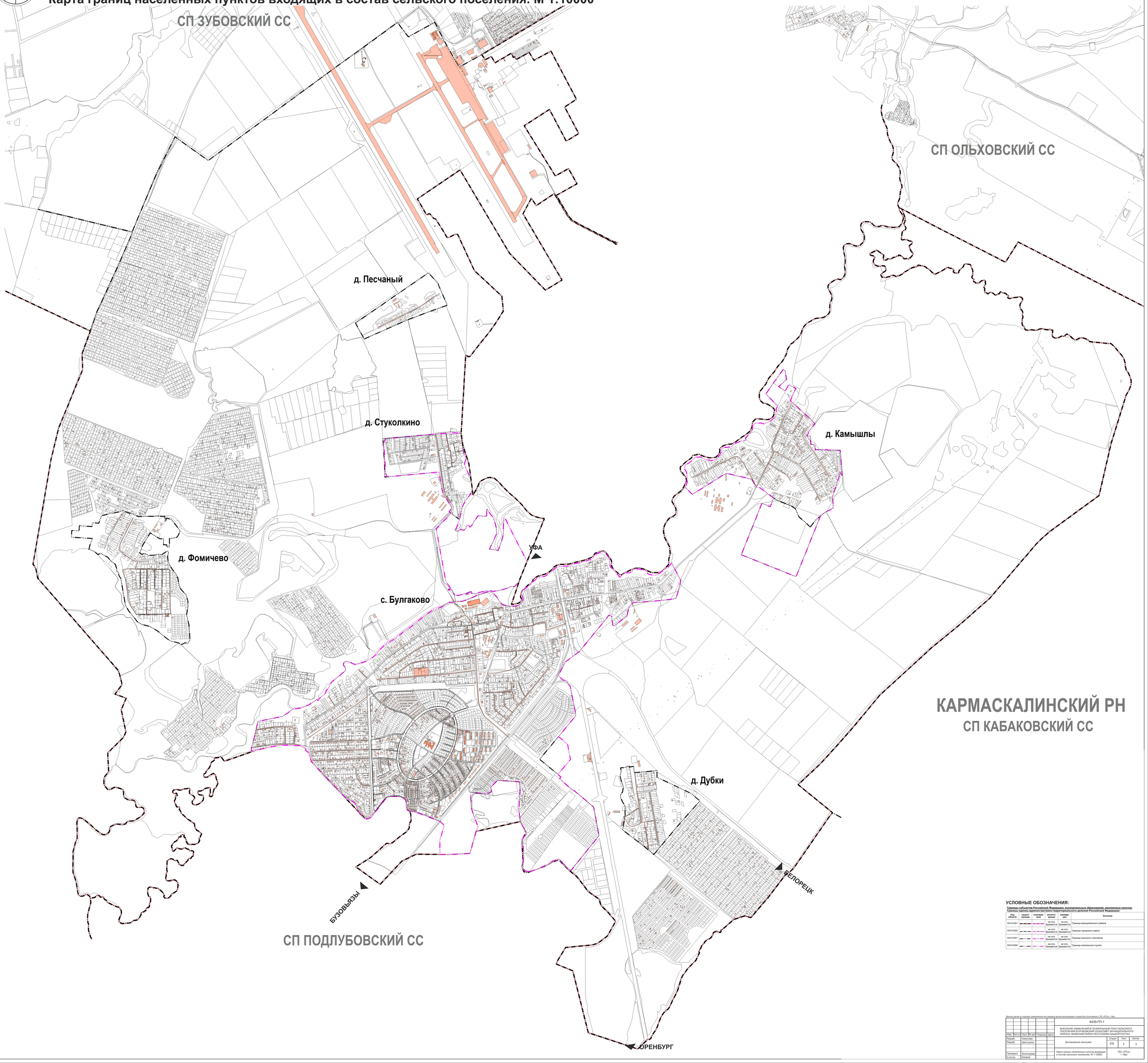

УСЛОВНЫЕ ОБОЗНАЧЕНИЯ:

Границы субъектов Российской Федерации, муниципальных образований, населенных пунктов; Границы единиц административно-территориального деления Российской Федерации:

Код объекта	существующие	планируемые	реконструкция	ликвидация	Значение
601010301			не отображается	не отображается	Граница муниципального района
601010302			не отображается	не отображается	Граница городского округа
601010307			не отображается	не отображается	Граница сельского поселения
601010400			не отображается	не отображается	Граница населенного пункта

Данный чертеж не подлежит разглашению или передаче другим организациям и лицам без согласования с ГБУ «РГЦ» г. Уфа

						4435-ГП-1		
Изм.	Кол.уч.	Лист	№ док.	Подпись	Дата	ВНЕСЕНИЕ ИЗМЕНЕНИЙ В ГЕНЕРАЛЬНЫЙ ПЛАН СЕЛЬСКОГО ПОСЕЛЕНИЯ БУЛГАКОВСКИЙ СЕЛЬСОВЕТ МУНИЦИПАЛЬНОГО РАЙОНА УФИМСКИЙ РАЙОН РЕСПУБЛИКИ БАШКОРТОСТАН.		
Разраб.	Халатова					Булгаковский сельсовет	Стадия	Лист	Листов
Разраб.	Шептухина						ГП	1	1
Проверил	Богатырева					Карта границ населенных пунктов входящих в состав сельского поселения. М 1:10000	ГБУ «РГЦ» г. Уфа		
Н.контр.	Амиров								